



Ministerio de Educación  
Guatemala

SITUACIÓN DEFICIENCIAS DETERMINADAS

### REGISTRO FOTOGRÁFICO PROGRAMA DE MANTENIMIENTO DE EDIFICIOS ESCOLARES PÚBLICOS

PRA-FOR-123  
Versión 1

PREVIO

DURANTE

POSTERIOR

DEPARTAMENTO:	BAJA VERAPAZ	MUNICIPIO:	SALAMÁ
NOMBRE DEL ESTABLECIMIENTO:	ESCUELA DE ECUACIÓN Y CENTRO DE REHABILITACIÓN INTEGRAL EDECRIBV	DIRECCIÓN DEL ESTABLECIMIENTO:	12 AV A 1-51 ZONA 6, BARRIO HACIENDA LA VIRGEN
CÓDIGO DEL ESTABLECIMIENTO:	15-01-1469-43	FECHA:	24 de mayo de 2024



Foto 1: Cambio de piso en aula modulo I



Foto 2: Cambio de piso en aula de modulo II



Foto 3: Cambio de piso en aula de modulo III





Foto 4: Cambio de piso en baños de modulo IV

Observación: Si es necesario se pueden agregar hojas adicionales y actualizar el número de hojas.

  
Firma y sello del Presidente de la OPF

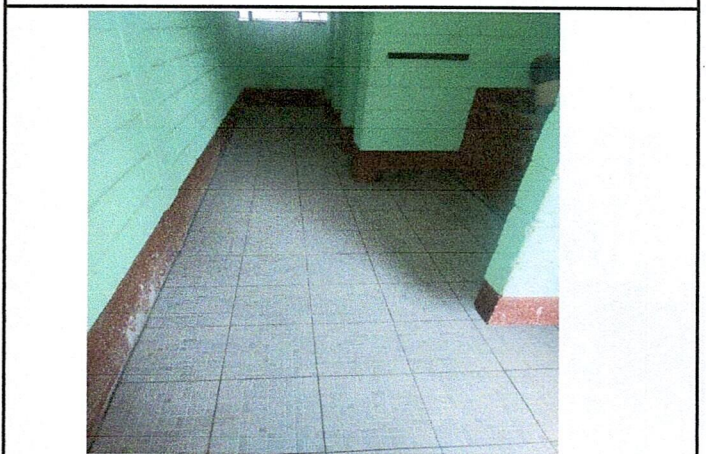
  
Firma y Sello Director Centro Educativo Público